

PLANTA
ESCALA 1:50

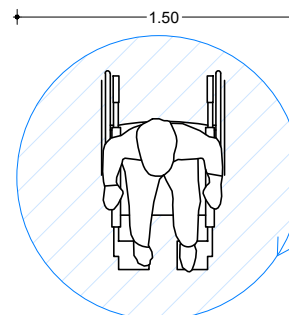

Espacio de maniobra
El espacio de maniobra debe tener dimensiones tales que permitan inscribir un círculo de al menos 150 cm de diámetro, a los efectos de que una persona usuaria de silla de ruedas pueda girar y maniobrar.

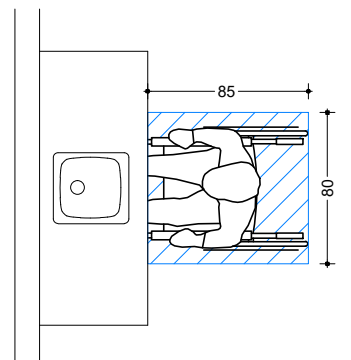

Espacio de aproximación
El espacio de aproximación debe tener 80 cm de ancho y 120 cm de longitud mínimos libre de obstáculos. Este espacio posibilita a una persona usuaria de silla de ruedas aproximarse y usar un elemento, el mobiliario o el equipamiento. La pendiente máxima debe ser 2% en ambos sentidos.

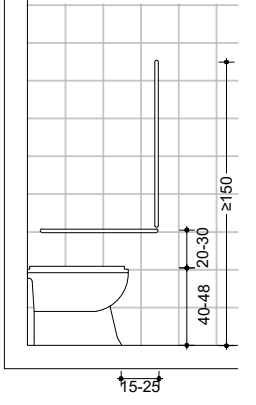

Espacio de transferencia
El espacio de transferencia debe tener 80 cm de ancho y 120 cm de longitud mínimos que posibilita a una persona usuaria de silla de ruedas posicionarse próximo al elemento, mobiliario o equipamiento, al cual necesita realizar una transferencia. La pendiente máxima debe ser 2% en ambos sentidos.

REFERENCIAS	
SÍMBOLO	DENOMINACIÓN
	RADIO DE GIRO D=1.50m
	RECORRIDO ACCESIBLE ANCHO 90cm
	RAMPA DE ACCESO
	MURO NUEVO
	ESPACIO DE APROXIMACIÓN / ESPACIO DE TRANSFERENCIA
	PUERTA NUEVA ACCESIBLE 0.90x2.10m (luz libre de paso 80 cm)
	PAVIMENTO NUEVO
	MURO / ELEMENTO A ELIMINAR

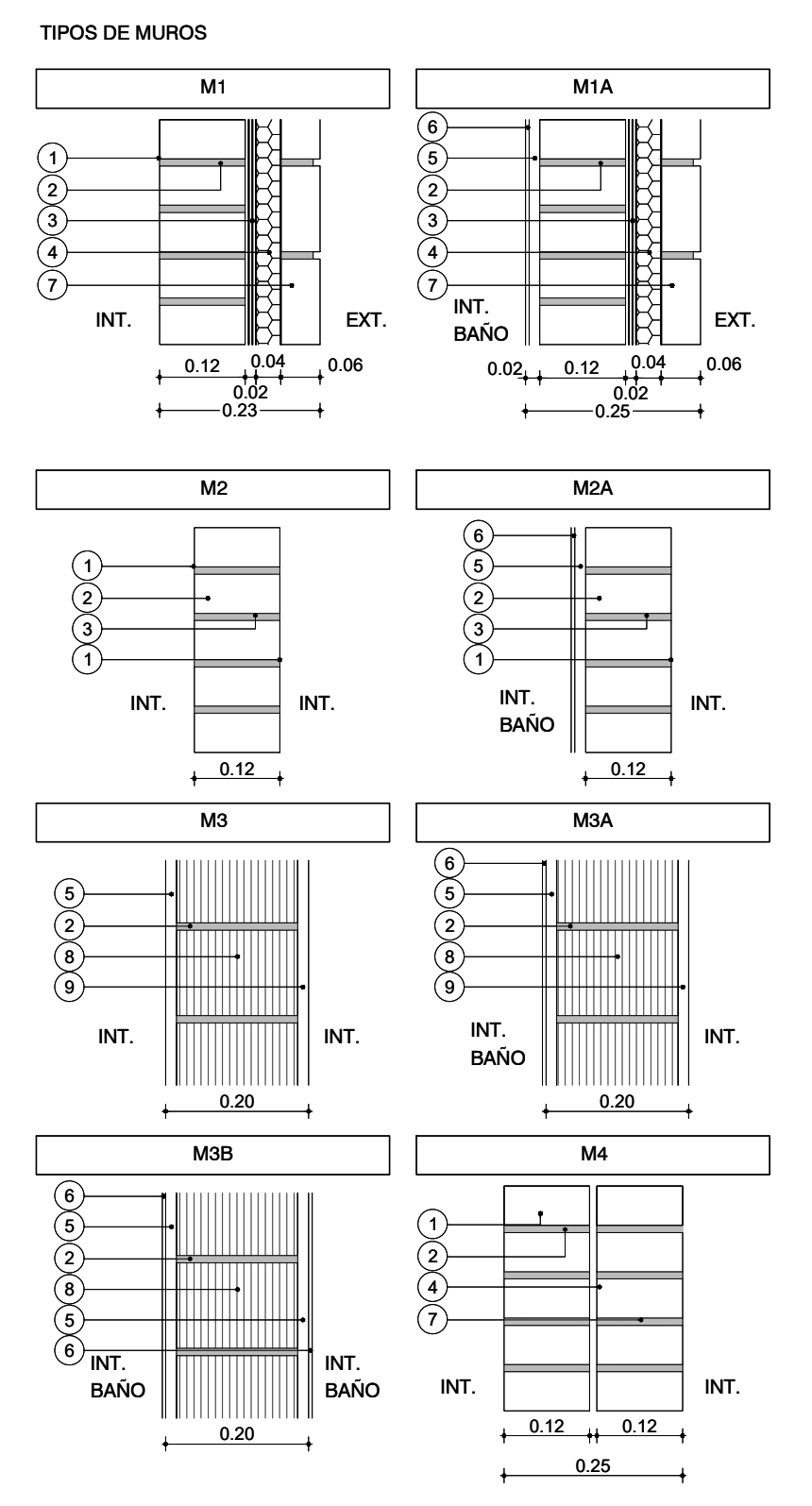

- REFERENCIAS
- LADRILLO DE CAMPO 5cm x 12cm x 25cm ENRASADO
 - MORTERO DE ASIENTO e=1cm
 - ARENA Y PORTLAND C/ HIDRÓFUGO
 - POLIESTIRENO EXPANDIDO
 - REVOQUE GRUESO s/MCP (EXT: TIPO B, INT: TIPO C)
 - REVESTIMIENTO CERÁMICO 30x60cm s/MCP
 - LADRILLO DE CAMPO 5cm x 12cm x 25cm ENRASADO
 - TICHOLO "REJILLÓN" 12cm x 17cm x 25cm
 - REVOQUE TERCADO (1 PARTE TIPO C + 1 PARTE TIPO D)

PLANILLA DE TERMINACIONES

DESTINO		
NP	Cieloraso	Pared
	Piso	Zócalo

1- HORMIGÓN VISTO
2- LADRILLO ENRASADO PINTADO
3- ZÓCALO MADERA
4- HORMIGÓN LLANEADO
5- BALDOSA CERÁMICA 30x60CM H=1.80MT
6- BALDOSA CERÁMICA 30 X 30CMS
7- AZULEJO SIMESADA Y COCINA 60CM
8- PANEL CHAPA PREPINTADA PINTURA POLIÉSTER BLANCO

NOTAS

- LAS COTAS PLANIMÉTRICAS ESTÁN EXPRESADAS EN METROS.
- LOS NIVELES ALTIMÉTRICOS ESTÁN EXPRESADOS EN METROS.
- LAS ALTIMETRÍAS ESPECÍFICAS DE CADA VIVIENDA SE REFERENCIARÁN A LAS COTAS DE UMBRAL GRAFICADAS EN EL PLANO DE UBICACIÓN E IMPLANTACIÓN.

PARA LICITAR
NO APTO PARA CONSTRUCCIÓN

Nro:	FECHA:	PROY.	APROBADO	REVISIÓN
00	18/12/2023	LB/FZ	JV	EMISIÓN INICIAL

Coejecutor:

Plano:

**Accesibilidad
Vivienda 2N4D+2N3D.**

Asentamiento: **NUEVO AMANECEER - LOS REYES**

Ubicación: **MONTEVIDEO**

Escala: **1:50**

Técnico: **Arq. LETICIA BISIO**
Arq. FEDERICO ZABALZA

Firma:

Equipo Técnico:

Nº Plano:

VA02-64

Fecha: **DICIEMBRE 2023**

Coordinador: **Ing. JOSÉ VALENA**

Firma:

NA-LR_2N4D+2N3D_A.dwg